



Fiyat Listesi

Price List

2023 AĞUSTOS



DIN ISO 9001:2008
Qms 0710 001848



BUREAU
VERITAS

MADE IN TURKEY



Firma Profili

1993 senesinde seramik ve yapı malzemeleri sektöründe başlayan yolculuğumuz, çeşitli bayilikler, sadık müşteri portföyümüz ve sürdürülebilir ticaret anlayışımız sayesinde, bugün bizi 15.000 adetten fazla ürün çeşitliliği olan, inşaat sektöründe lider bir tedarikçi firma haline getirmiştir. 2016 yılında kurulan ADN ENDÜSTRİ, 20 adet dünya standartlarında üretim yapan firmanın mekanik tesisat ürünlerini hem iç pazarda müşterilerine sunmakta hem de ihraç etmektedir. Sektördeki gelişmeleri günü gününe takip eden ve ürün yelpazesini sürekli genişletmeyi amaçlayan kuruluşumuz, bina, alt yapı ve endüstriyel yapı inşasında çalışan firmalara, gemi sanayiine, yurtdışı müteahhitlerine ve kompleks yapı projelerine titizlikle ve etik iş anlayışıyla hizmet vermektedir. Sektörde oldukça tecrübeli kadromuz, müşterilerimizle yakın ilişkiler kurarak, bireysel ihtiyaçlarına özen göstermekte, çalışmamızın her aşamasında kaliteli, güvenilir ve hızlı hizmet sağlamaktadır. Bu sayede müşterilerimizle pozitif ve uzun soluklu ilişkiler kurmayı hedeflemekte ve yaptıkları işlerde başarılı olmalarına katkı sağlamayı amaçlamaktayız. Daha detaylı bilgi almak ve beraber çalışmak için bizimle info@adnend.com.tr üzerinden iletişime geçebilirsiniz.

Company Profile

Our journey, which started in the ceramics and building materials industry in 1993, has made us a leading supplier in the construction industry, with a product variety of more than 15,000 products, thanks to our diverse dealerships, loyal customer portfolio and sustainable trade understanding. 2016

ADN ENDÜSTRİ, which was established in 2007, offers the mechanical installation products of the company that produces 20 world-class products to its customers in the domestic market and also exports it. Our organization, which follows the developments in the sector day by day and aims to continuously expand its product range, serves companies working in the construction of buildings, infrastructure and industrial structures, the ship industry, foreign contractors and complex construction projects with meticulous and ethical business understanding. Our highly experienced staff in the sector, by establishing close relations with our customers, takes care of their individual needs and provides quality, reliable and fast service at every stage of our work. In this way, we aim to establish positive and long-term relationships with our customers and aim to contribute to their success in their work. You can contact us via info@adnend.com.tr for more detailed information and to work together.

DIN 2605 DİRSEK					TS EN 10253-1			
90° DİRSEK								
ÖLÇÜSÜ	DIN 2605				ANSI B 16,9			
	mm	NW	INCH.	DİKİŞLİ	DİKİŞSİZ	mm	SCH40	mm
21,2X2,0	15	1/2"	19,00	35,00	2,7	35,00	-	-
26,9X2,3	20	3/4"	19,00	35,00	3,2	35,00	-	-
33,7X2,6	25	1"	21,00	45,00	3,4	45,00	-	-
42,4X2,6	32	1 1/4"	31,00	47,00	3,6	47,00	4,8	117,00
48,3X2,6	40	1 1/2"	38,00	61,00	3,6	61,00	5	124,00
60,3X2,9	50	2"	52,00	95,00	4	95,00	5,5	131,00
76,1X2,9	65	2 1/2"	90,00	160,00	5	178,00	7	262,00
88,9X3,2	80	3"	102,00	236,00	5,5	260,00	7,6	434,00
114,3X3,6	100	4"	215,00	434,00	6,2	477,00	8,5	730,00
139,7X4,0	125	5"	372,00	706,00	6,3	774,00	9,5	1.266,00
168,3X4,5	150	6"	520,00	1.108,00	7,1	1.218,00	11	2.408,00
219,1X4,5	200	8"	1.015,00	2.316,00	8,2	2.546,00	12,7	4.390,00
273,0X6,3	250	10"	2.580,00	4.070,00	9,3	4.472,00	12,7	7.493,00
323,9X7,1	300	12"	4.472,00	6.708,00	9,5	6.708,00	12,7	10.169,00
355,6X8,0	350	14"	5.848,00	8.858,00	9,5	8.858,00	12,7	12.845,00
406,4X8,8	400	16"	9.976,00	13.072,00	9,5	13.072,00	12,7	18.198,00
457,0X8,8	450	18"	10.836,00	16.168,00	9,5	16.168,00	12,7	25.112,00
508,0X10	500	20"	20.640,00	20.640,00	10	20.640,00	12,7	34.400,00
609,0X10	600	24"	30.960,00	30.960,00	10	30.960,00	12,7	51.600,00

EN 1092-1 NORMUNA UYGUN FLANŞ

ÖLÇÜSÜ	DÜZ FLANŞ					KÖR-BORULU FLANŞ					
	NW	ND 6	ND 10	ND 16	ND 25	ND 40	ND 6	ND 10	ND 16	ND 25	ND 40
15	129,00	129,00	129,00	129,00	129,00	129,00	234,00	234,00	234,00	234,00	234,00
20	147,00	147,00	147,00	147,00	147,00	147,00	262,00	262,00	262,00	262,00	262,00
25	172,00	172,00	172,00	172,00	172,00	172,00	310,00	310,00	310,00	310,00	310,00
32	198,00	198,00	198,00	198,00	198,00	198,00	331,00	331,00	331,00	331,00	331,00
40	231,00	231,00	231,00	231,00	231,00	231,00	358,00	358,00	358,00	358,00	358,00
50	289,00	289,00	289,00	289,00	289,00	289,00	448,00	448,00	448,00	448,00	448,00
65	338,00	338,00	338,00	473,00	473,00	473,00	523,00	523,00	523,00	733,00	733,00
80	412,00	412,00	412,00	577,00	577,00	577,00	637,00	637,00	637,00	895,00	895,00
100	456,00	456,00	456,00	750,00	750,00	750,00	706,00	706,00	706,00	1.163,00	1.163,00
125	537,00	537,00	537,00	1.074,00	1.074,00	1.074,00	833,00	833,00	833,00	1.665,00	1.665,00
150	783,00	783,00	783,00	1.376,00	1.376,00	1.376,00	1.213,00	1.213,00	1.213,00	2.133,00	2.133,00
200	1.067,00	1.067,00	1.067,00	2.580,00	2.580,00	2.580,00	1.653,00	1.653,00	1.653,00	4.008,00	4.008,00
250	2.408,00	2.408,00	2.408,00	4.073,00	4.073,00	4.073,00	3.729,00	3.729,00	3.729,00	6.316,00	6.316,00
300	3.592,00	3.592,00	3.592,00	6.640,00	6.640,00	6.640,00	5.573,00	5.573,00	5.573,00	10.293,00	10.293,00
350	4.555,00	4.555,00	4.555,00	9.316,00	9.316,00	9.316,00	7.059,00	7.059,00	7.059,00	14.442,00	14.442,00
400	6.426,00	6.426,00	6.426,00	13.485,00	13.485,00	13.485,00	9.963,00	9.963,00	9.963,00	20.902,00	20.902,00
450	8.779,00	8.779,00	8.779,00	17.586,00	17.586,00	17.586,00	13.609,00	13.609,00	13.609,00	27.280,00	27.280,00
500	12.047,00	12.047,00	12.047,00	18.948,00	18.948,00	18.948,00	18.680,00	18.680,00	18.680,00	29.371,00	29.371,00
600	19.801,00	19.801,00	19.801,00	26.227,00	26.227,00	26.227,00	30.685,00	30.685,00	30.685,00	40.654,00	40.654,00

DIN NORMUNA UYGUN FLANŞ

ÖLÇÜSÜ	DÜZ FLANŞ					KÖR-BORULU FLANŞ					
	NW	ND 6	ND 10	ND 16	ND 25	ND 40	ND 6	ND 10	ND 16	ND 25	ND 40
250	2.359,00	2.359,00	2.359,00	3.571,00	3.571,00	3.571,00	3.653,00	3.653,00	3.653,00	5.536,00	5.536,00
300	2.998,00	2.998,00	2.998,00	4.717,00	4.717,00	4.717,00	4.645,00	4.645,00	4.645,00	7.313,00	7.313,00
350	3.826,00	3.826,00	3.826,00	6.371,00	6.371,00	6.371,00	5.930,00	5.930,00	5.930,00	9.876,00	9.876,00
400	4.783,00	4.783,00	4.783,00	8.541,00	8.541,00	8.541,00	7.411,00	7.411,00	7.411,00	13.242,00	13.242,00
450	5.798,00	5.798,00	5.798,00	9.303,00	9.303,00	9.303,00	8.991,00	8.991,00	8.991,00	14.420,00	14.420,00
500	7.199,00	7.199,00	7.199,00	10.834,00	10.834,00	10.834,00	11.382,00	11.382,00	11.382,00	16.795,00	16.795,00
600	9.876,00	9.876,00	9.876,00	15.289,00	15.289,00	15.289,00	15.312,00	15.312,00	15.312,00	23.698,00	23.698,00
700	18.473,00	18.473,00	18.473,00	-	-	-	28.626,00	28.626,00	28.626,00	-	-
800	22.927,00	22.927,00	22.927,00	-	-	-	35.536,00	35.536,00	35.536,00	-	-

KAYNAK BOYUNLU FLANŞ EN 1092-1				
ÖLÇÜSÜ	DIN 2632	DIN 2633	DIN 2634	DIN 2635
NW	PN 10	PN 16	PN 25	PN 40
15	172,00	172,00	172,00	172,00
20	198,00	198,00	198,00	198,00
25	233,00	233,00	233,00	233,00
32	293,00	293,00	293,00	293,00
40	362,00	362,00	362,00	362,00
50	430,00	430,00	473,00	473,00
65	499,00	499,00	551,00	551,00
80	654,00	654,00	723,00	723,00
100	860,00	860,00	946,00	946,00
125	943,00	943,00	1.308,00	1.308,00
150	1.184,00	1.184,00	1.652,00	1.652,00
200	1.927,00	1.927,00		
250	3.509,00	3.509,00		
300	4.644,00	4.644,00		
350	7.224,00	7.224,00		
400	9.288,00	9.288,00		
450				
500				
600				

SLİP ON FLANŞ		W. NECK FLANŞ	
ÖLÇÜSÜ		ÖLÇÜSÜ	
NW	150 LB	NW	150 LB
50	516,00	50	568,00
80	785,00	80	864,00
100	1.032,00	100	1.136,00
150	1.419,00	150	1.562,00
200	2.314,00	200	2.546,00
250		250	
300		300	
350	FIYAT	350	FIYAT
400		400	
450	SORUNUZ	450	SORUNUZ
500		500	
600		600	

PE100 ADAPTÖRE UYGUN FLANŞ		
ÖLÇÜ NW	PN 10	PN 16
50	255,00	255,00
63	319,00	319,00
75	372,00	372,00
90	453,00	453,00
110	503,00	503,00
125	503,00	503,00
140	592,00	592,00
160	860,00	860,00
180	860,00	860,00
200	1.174,00	1.174,00
225	1.174,00	1.174,00
250	2.598,00	2.598,00
280	2.598,00	2.598,00
315	3.301,00	3.301,00
355	4.210,00	4.210,00
400	5.266,00	5.266,00
450	6.380,00	6.380,00
500	7.920,00	7.920,00
560	10.867,00	10.867,00
630	10.867,00	10.867,00

DİŞLİ FLANŞ DIN2566		
ÖLÇÜSÜ	SİYAH	GALVANİZ
NW	ND10/ND16	ND10/ND16
25	279,00	448,00
32	351,00	563,00
40	434,00	694,00
50	516,00	826,00
65	599,00	959,00
80	785,00	1.256,00
100	1.032,00	1.652,00

KALORİFER FLANŞI (PN4)		
NW	DÜZ	BORULU
40	111,00	166,00
50	124,00	186,00
65	166,00	248,00
80	207,00	317,00
100	248,00	379,00
125	324,00	482,00
150	482,00	730,00
200	840,00	1.246,00

SCH40 REDÜKSİYONLAR

TS EN 10253-1

ÖLÇÜSÜ INCH.	KONSANTRİK	EKSANTRİK
3/4X1/2	13,00	37,00
1X3/4	16,00	49,00
1X1/2	19,00	68,00
11/4X1	25,00	68,00
11/4X3/4	29,00	97,00
11/4X1/2	58,00	-
11/2X11/4	34,00	90,00
11/2X1	37,00	111,00
11/2X3/4	65,00	-
2X11/2	49,00	124,00
2X11/4	56,00	131,00
2X1	76,00	-
21/2X2	104,00	131,00
21/2X11/2	117,00	159,00
21/2X11/4	131,00	-
3X21/2	145,00	172,00
3X2	166,00	214,00
3X11/2	228,00	-
4X3	228,00	262,00
4X21/2	255,00	317,00
4X2	296,00	-
5X4	324,00	400,00
5X3	379,00	468,00
5X21/2	468,00	-
6X5	489,00	578,00
6X4	558,00	688,00
6X3	661,00	-
8X6	805,00	957,00
8X5	957,00	1.156,00
8X4	1.156,00	-
10X8	1.432,00	1.720,00
10X6	1.720,00	2.064,00
10X5	2.064,00	-
12X10	2.003,00	2.450,00
12X8	2.243,00	2.945,00
12X6	2.856,00	-
14X12	3.950,00	4.713,00
14X10	4.287,00	5.773,00
14X8	4.947,00	-
16X14	5.773,00	-
16X12	5.890,00	-
16X10	6.241,00	-
18X16	7.224,00	-
18X14	7.912,00	-
18X12	8.944,00	-
20X18	10.320,00	-
20X16	11.352,00	-
20X14	12.384,00	-

DİKİŞLİ REDÜKSİYONLAR

TS EN 10253-1

ÖLÇÜSÜ INCH.	KONSANTRİK	EKSANTRİK
3/4X1/2	8,00	12,00
1X3/4	12,00	15,00
1X1/2	14,00	18,00
11/4X1	16,00	25,00
11/4X3/4	17,00	28,00
11/4X1/2	18,00	-
11/2X11/4	23,00	33,00
11/2X1	24,00	36,00
11/2X3/4	25,00	-
2X11/2	36,00	48,00
2X11/4	38,00	55,00
2X1	42,00	-
21/2X2	57,00	97,00
21/2X11/2	60,00	117,00
21/2X11/4	66,00	-
3X21/2	73,00	145,00
3X2	80,00	159,00
3X11/2	83,00	-
4X3	117,00	214,00
4X21/2	124,00	248,00
4X2	131,00	-
5X4	200,00	324,00
5X3	214,00	358,00
5X21/2	228,00	-
6X5	262,00	475,00
6X4	276,00	544,00
6X3	283,00	-
8X6	565,00	771,00
8X5	592,00	922,00
8X4	654,00	-
10X8	1.122,00	1.301,00
10X6	1.177,00	1.535,00
10X5	1.294,00	-
12X10	1.590,00	1.886,00
12X8	1.707,00	2.120,00
12X6	1.831,00	-
14X12	3.950,00	4.713,00
14X10	4.287,00	5.773,00
14X8	4.947,00	-
16X14	5.773,00	-
16X12	5.890,00	-
16X10	6.241,00	-
18X16	7.224,00	-
18X14	7.912,00	-
18X12	8.944,00	-
20X18	10.320,00	-
20X16	11.352,00	-
20X14	12.384,00	-

SCH40 ORJİNAL-İNEGAL TE		TS EN 10253-1
ÖLÇÜSÜ INCH.		FİYAT
1/2"		65,00
3/4"		68,00
3/4"-1/2"-3/4"		111,00
1"		76,00
1"-3/4"-1"		117,00
1"-1/2"-1"		145,00
1 1/4"		111,00
1 1/4"- 1"- 1 1/4"		152,00
1 1/4"- 3/4"- 1 1/4"		172,00
1 1/2"		117,00
1 1/2"- 1 1/4"-1 1/2"		172,00
1 1/2"- 1"- 1 1/2"		193,00
1 1/2"- 3/4"- 1 1/2"		214,00
2"		152,00
2"- 1 1/2"- 2"		248,00
2"- 1 1/4"- 2"		269,00
2"- 1"- 2"		303,00
2 1/2"		262,00
2 1/2"- 2"- 2 1/2"		379,00
2 1/2"- 1 1/2"- 2 1/2"		427,00
2 1/2"- 1 1/4"- 2 1/2"		482,00
3"		358,00
3"-2 1/2"-3"		516,00
3"- 2"- 3"		572,00
3"-1 1/2"-3"		627,00
4"		592,00
4"- 3"- 4"		805,00
4"- 2 1/2"- 4"		860,00
4"- 2"- 4"		943,00
5"		998,00
5"- 4"- 5"		1.349,00
5"- 3"- 5"		1.480,00
5"- 2 1/2"- 5"		1.652,00
6"		1.459,00
6"- 5"- 6"		1.927,00
6"- 4"- 6"		2.092,00
6"- 3"- 6"		2.305,00
8"		2.464,00
8"- 6"- 8"		3.110,00
8"- 5"- 8"		3.372,00
8"- 4"- 8"		3.750,00
10"		4.927,00
10"- 8"- 10"		5.890,00
10"- 6"- 10"		6.358,00
10"- 5"- 10"		6.949,00
12"		7.493,00
12"- 10"- 12"		9.419,00
12"- 8"- 12"		10.382,00
12"- 6"- 12"		11.669,00
14"		12.845,00
16"		18.735,00

DİKİŞLİ ORJİNAL-İNEGAL TE		TS EN 10253-1
ÖLÇÜSÜ INCH.		FİYAT
1/2"		45,00
3/4"		47,00
3/4"-1/2"-3/4"		53,00
1"		48,00
1"-3/4"-1"		60,00
1"-1/2"-1"		76,00
1 1/4"		62,00
1 1/4"- 1"- 1 1/4"		76,00
1 1/4"- 3/4"- 1 1/4"		83,00
1 1/2"		83,00
1 1/2"- 1 1/4"- 1 1/2"		97,00
1 1/2"- 1"- 1 1/2"		111,00
1 1/2"- 3/4"- 1 1/2"		124,00
2"		111,00
2"- 1 1/2"- 2"		124,00
2"- 1 1/4"- 2"		131,00
2"- 1"- 2"		145,00
2 1/2"		166,00
2 1/2"- 2"- 2 1/2"		179,00
2 1/2"- 1 1/2"- 2 1/2"		193,00
2 1/2"- 1 1/4"- 2 1/2"		207,00
3"		248,00
3"-2 1/2"-3"		276,00
3"- 2"- 3"		289,00
3"-1 1/2"-3"		296,00
4"		475,00
4"- 3"- 4"		530,00
4"- 2 1/2"- 4"		592,00
4"- 2"- 4"		654,00
5"		888,00
5"- 4"- 5"		1.005,00
5"- 3"- 5"		1.122,00
5"- 2 1/2"- 5"		1.356,00
6"		1.184,00
6"- 5"- 6"		1.418,00
6"- 4"- 6"		1.652,00
6"- 3"- 6"		1.886,00
8"		2.360,00
8"- 6"- 8"		2.594,00
8"- 5"- 8"		2.711,00
8"- 4"- 8"		2.828,00
10"		4.362,00
10"- 8"- 10"		4.713,00
10"- 6"- 10"		5.181,00
10"- 5"- 10"		5.656,00
12"		6.481,00
12"- 10"- 12"		7.066,00
12"- 8"- 12"		7.658,00
12"- 6"- 12"		8.243,00
14"		12.845,00
16"		18.735,00

MANŞON				
ÖLÇÜSÜ	S.İNCE	S.KALIN	G.İNCE	G.KALIN
1/2"	11,00	14,00	13,00	17,00
3/4"	14,00	20,00	17,00	24,00
1"	21,00	29,00	25,00	35,00
11/4"	30,00	36,00	35,00	44,00
11/2"	38,00	49,00	45,00	59,00
2"	65,00	90,00	78,00	108,00
21/2"	98,00	126,00	118,00	151,00
3"	115,00	176,00	137,00	211,00
4"	176,00	240,00	211,00	288,00

SCH40 KEP TS EN 10253-1		SCH20 KEP	
ÖLÇÜ		ÖLÇÜ	
1"	55,00	1"	43,00
11/4"	69,00	11/4"	49,00
11/2"	76,00	11/2"	55,00
2"	83,00	2"	59,00
21/2"	90,00	21/2"	69,00
3"	97,00	3"	80,00
4"	152,00	4"	90,00
5"	241,00	5"	145,00
6"	324,00	6"	193,00
8"	558,00	8"	358,00
10"	1.018,00	10"	496,00
12"	1.308,00	12"	627,00
14"	2.064,00	14"	1.204,00
16"	2.113,00	16"	1.714,00
18" (10mm)	6.880,00	18" (6mm)	3.647,00
20" (10mm)	6.880,00	20" (6mm)	3.647,00
24" (10mm)	10.664,00	24" (6mm)	5.470,00

KLİNGRİT CONTA		
NW	BUHAR	KALORİFER
15	5,00	-
20	6,00	-
25	9,00	-
32	12,00	-
40	15,00	15,00
50	20,00	20,00
65	23,00	23,00
80	29,00	29,00
100	35,00	35,00
125	44,00	44,00
150	56,00	56,00
200	83,00	83,00
250	117,00	117,00
300	193,00	193,00
350	338,00	-
400	468,00	-
450	606,00	-
500	737,00	-
600	874,00	-

Not: Flex ve rekor contaları için fiyat sorunuz.

İLETİŞİM ADRESİ :
ADN ENDÜSTRİ Mühendislik Enerji Demir Çelik Makine Proje
Yatırım Danışmanlık İthalat İhracat Sanayi ve Dış Ticaret A. Ş
Fabrika Adres : Yeniköy Mh. Doruk Sk. No:36/1 Söğütlü/
SAKARYA

İLETİŞİM MAİLLERİ :
info@adnend.com
export@adnend.com

İLETİŞİM TELEFONLARI :
+90 532 575 99

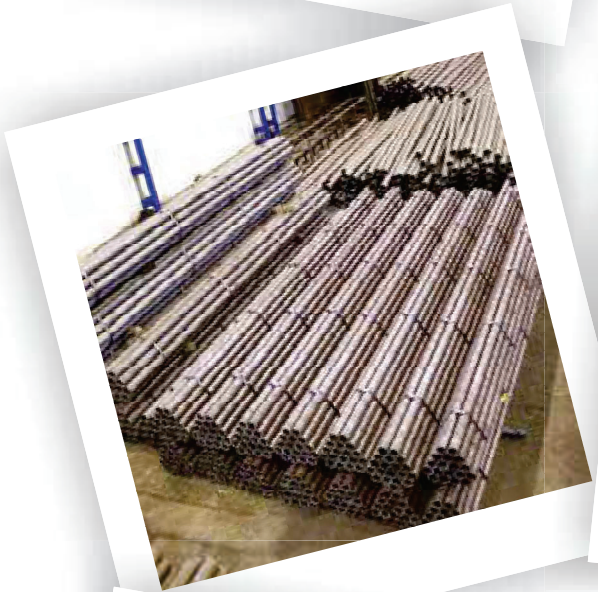



İLETİŞİM ADRESİ :

ADN ENDÜSTRİ Mühendislik Enerji Demir Çelik Makine Proje
Yatırım Danışmanlık İthalat İhracat Sanayi ve Dış Ticaret A. Ş
Fabrika Adres : Yeniköy Mh. Doruk Sk. No:36/1 Söğütlü/SAKARYA

İLETİŞİM MAİLLERİ :

info@adnend.com
export@adnend.com

İLETİŞİM TELEFONLARI :

+90 532 575 99 83